

Vérfifié le 3 février 2016

**J.S.D. à Angoulême**

**F2 au verso l'adresse commence par un M**

**F2G avec au verso un grand trait sous CARTE POSTALE et lettre M en majuscule**



cartes numérotées

**F2G – N° 306 bis – la Couronne – Abbaye**



**F2G – N° 315 – Magnac sur Touvre - Eglise**

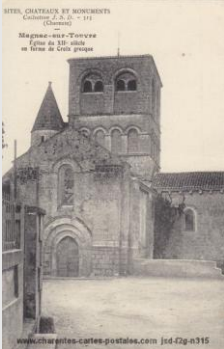

**F2G – N° 335 – La Rochefoucauld – Le Château**



**F2G – N° 335 ter – La Rochefoucauld – Le Château**



**F2G – N° 336 bis – La Rochefoucauld – Le Château**



**F2G – N° 345 – Vouzan – Castel**



**F2G – N° 345 bis – Vouzan – Château**



**F2G – N° 415 – Saint-Angeau – Logis de Sigogne**

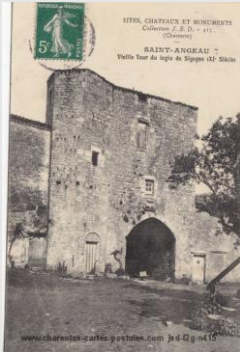

F2G – N° 427 – Saint-Estèphe – Dolmen de la Boucharderie



F2G – N° 428 – Claix – Château



F2G – N° 428 bis – Claix – Château

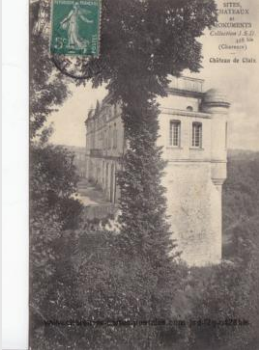

F2G – N° 437 bis – Environs de Montbron – Château de lachaise



F2G – N° 1504 – Célettes – Château



**F2G – N° 1601 – Ruffec – Types du pays – En marché**



**F2G – N° 1602 – Confolens – Costume de vieille femme – Travail de repos**



**F2G – N° 1702 – Luxé – Usine de chaux hydraulique de la Grave**



**F2G – N° 1705 – Magnac sur Touvre – papeterie de veuze (papiers et carton)**

